TEL 02 21/35 55 77-0
FAX 02 21/35 55 77-20
EMAIL info@papayatours.de

KUBA

Lebensfreude und Karibik pur

HOTELS

Havanna

Hotel Tryp Habana Libre (Standard)

Das Hotel Tryp Habana Libre, in dem bereits einst Fidel Castro und Che Guevara residierten, ist bekannt als das höchste und bestgelegenste Hotel Havannas und nahezu alle Zimmer bieten einen Blick auf die kubanische Hauptstadt. Im Habana Libre genießen sie eine Lobby mit tropischem Ambiente, einen Pool, eine Kunstgalerie sowie ein Buffet-Restaurant und viele weitere Annehmlichkeiten. Ihr Standardzimmer ist ausgestattet mit einem Kingsize Bett, TV, Telefon, Safe, Minibar und Föhn. Das freundliche und hilfsbereite Personal freut sich schon darauf Sie im Habana Libre willkommen zu heißen.

Soroa

Hotel Villa Soroa (Standard)

Die Villa Soroa befindet sich im gleichnamigen Ort. Soroa wird oft als Regenbogen von Kuba bezeichnet, denn zu bestimmten Uhrzeiten kann man einen kleinen Regenbogen am Wasserfall beobachten. Die Anlage mitten im Grünen verfügt über 3 Restaurants, 5 Bars, Swimmingpool, Shop, Geldwechsler und Parkplätze. Die Zwei-Zimmer-Cottages sind jeweils mit einem Badezimmer, Telefon, Radio und Klimaanlage ausgestattet. Die 10 Ferienhäuser verfügen über Kühlschrank, Gefrierschrank und Klimaanlage.

Viñales

TEL 02 21/35 55 77-0
FAX 02 21/35 55 77-20
EMAIL info@papayatours.de

Casa Graciela y Carlos (Casa Particular)

Wir möchten unseren Reisenden ein besonders authentisches Reiseerlebnis bieten. Aus diesem Grund haben wir uns entschlossen, Übernachtungen in privat geführten Unterkünften (kubanisch: Casas Particulares) anzubieten. Wir sind auf unsere Kooperation mit der lokalen Bevölkerung sehr stolz, da wir so nicht nur den Einblick in Land & Leute vertiefen, sondern gleichzeitig auch die Familien unterstützen können und so den Tourismus des Landes noch nachhaltiger gestalten. Dies kommt bei unserer Kunden sehr gut an. Auch unser Team hat die Casas bereits getestet und wir und unsere Reiseteilnehmer haben die Erfahrung gemacht, dass die privaten Unterkünfte sogar eine bessere Qualität liefern als die kubanischen Hotels, da die Besitzer sehr herzlich sind und es Ihren Gästen an nichts fehlen lassen. Vor Ort werden Sie auf verschiedene Casas Particulares aufgeteilt. In der Regel verfügen diese über zwei bis vier Zimmer. Bitte beachten Sie, dass jedes Haus individuell und anders aufgeteilt ist. Alle Zimmer verfügen über private Badezimmer. (Bei diesen Fotos handelt es sich um Beispielfotos der Casas Particulares.)

Cienfuegos

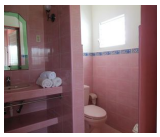

Casa José & Isabel y Pepe (Casa Particular)

Wir möchten unseren Reisenden ein besonders authentisches Reiseerlebnis bieten. Aus diesem Grund haben wir uns entschlossen, Übernachtungen in privat geführten Unterkünften (kubanisch: Casas Particulares) anzubieten. Wir sind auf unsere Kooperation mit der lokalen Bevölkerung sehr stolz, da wir so nicht nur den Einblick in Land & Leute vertiefen, sondern gleichzeitig auch die Familien unterstützen können und so den Tourismus des Landes noch nachhaltiger gestalten. Dies kommt bei unserer Kunden sehr gut an. Auch unser Team hat die Casas bereits getestet und wir und unsere Reiseteilnehmer haben die Erfahrung gemacht, dass die privaten Unterkünfte sogar eine bessere Qualität liefern als die kubanischen Hotels, da die Besitzer sehr herzlich sind und es Ihren Gästen an nichts fehlen lassen. Vor Ort werden Sie auf verschiedene Casas Particulares aufgeteilt. In der Regel verfügen diese über zwei bis vier Zimmer. Bitte beachten Sie, dass jedes Haus individuell und anders aufgeteilt ist. Alle Zimmer verfügen über private Badezimmer. (Bei diesen Fotos handelt es sich um ein Beispielfotos der Casas Particulares.)

Trinidad

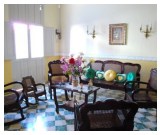

Casa Patricia y Oscar & Noemi y Otto
(Casa Particular)

Wir möchten unseren Reisenden ein besonders authentisches Reiseerlebnis bieten. Aus diesem Grund haben wir uns entschlossen, Übernachtungen in privat geführten Unterkünften (kubanisch: Casas Particulares) anzubieten. Wir sind auf unsere Kooperation mit der lokalen Bevölkerung sehr stolz, da wir so nicht nur den Einblick in Land & Leute vertiefen, sondern gleichzeitig auch die Familien unterstützen können und so den Tourismus des Landes noch nachhaltiger gestalten. Dies kommt bei unserer Kunden sehr gut an. Auch unser Team hat die Casas bereits getestet und wir und unsere Reiseteilnehmer haben die Erfahrung gemacht, dass die privaten Unterkünfte sogar eine bessere Qualität liefern als die kubanischen Hotels, da die Besitzer sehr herzlich sind und es Ihren Gästen an nichts fehlen lassen. Vor Ort werden Sie auf verschiedene Casas Particulares aufgeteilt. In der Regel verfügen diese über zwei bis vier Zimmer. Bitte beachten Sie, dass jedes Haus individuell und anders aufgeteilt ist. Alle Zimmer verfügen über private Badezimmer. (Bei diesen Fotos handelt es sich um Beispielfotos der Casas Particulares.)

Bayamo

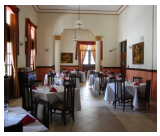

Hotel Royalton Bayamo (Standard)

Das 1940 eröffnete Hotel liegt im Herzen des historischen Teils der Stadt Bayamo und ist damit ein idealer Ausgangspunkt für Ausflüge in die Umgebung. Dieses einfache Hotel verfügt über eine schöne Dachterrasse und einen langen Balkon. Das Hotel bietet seinen Gästen kubanische und internationale Küche im Restaurant sowie eine 24 Stunden geöffnete Snack Bar. Die 33 Zimmer sind mit Klimaanlage, Bad/WC und Telefon ausgestattet.

Santiago de Cuba

Hotel Melia Santiago de Cuba
(Superior)

Im Herzen von Santiago de Cuba dominiert die monumentale Architektur dieses Fünf-Sterne-Hotels die Landschaft und bietet wunderschöne Ausblicke auf die Stadt. Es ist ein Symbol der Gastfreundschaft in Santiago. Die Unterkunft liegt circa 2 Kilometer vom historischen Stadtzentrum in Santiago de Cuba entfernt. Die Zimmer sind mit edlen Holzmöbeln und dezenten Dekorationen ausgestattet. Sie verfügen über eine Dusche und Badewanne, eine Minibar, eine Klimaanlage, Wifi, einen Flachbildfernseher und eine Klimaanlage. Des Weiteren wird auch gegen Aufpreis ein Zimmerservice angeboten. Zum weiteren Service gehören Fitnessstudio , Business Center, 24-Stunden-Rezeption, Meeting Räume, VIP Lounge, À la carte Restaurant, Outdoor Pool, Concierge Service, Abendunterhaltung.

Casa Isabel Castro Vidato & Elvira y Rolando (Casa Particular)

Wir möchten unseren Reisenden ein besonders authentisches Reiseerlebnis bieten. Aus diesem Grund haben wir uns entschlossen, Übernachtungen in privat geführten Unterkünften (kubanisch: Casas Particulares) anzubieten. Wir sind auf unsere Kooperation mit der lokalen Bevölkerung sehr stolz, da wir so nicht nur den Einblick in Land & Leute vertiefen, sondern gleichzeitig auch die Familien unterstützen können und so den Tourismus des Landes noch nachhaltiger gestalten. Dies kommt bei unserer Kunden sehr gut an. Auch unser Team hat die Casas bereits getestet und wir und unsere Reiseteilnehmer haben die Erfahrung gemacht, dass die privaten Unterkünfte sogar eine bessere Qualität liefern als die kubanischen Hotels, da die Besitzer sehr herzlich sind und es Ihren Gästen an nichts fehlen lassen. Vor Ort werden Sie auf verschiedene Casas Particulares aufgeteilt. In der Regel verfügen diese über zwei bis vier Zimmer. Bitte beachten Sie, dass jedes Haus individuell und anders aufgeteilt ist. Alle Zimmer verfügen über private Badezimmer.

Guardalavaca

TEL 02 21/35 55 77-0
FAX 02 21/35 55 77-20
EMAIL info@papayatours.de

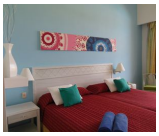

Hotel Sol Río de Luna y Mares
(Komfort)

Die geschmackvoll gestaltete All-Inclusive-Anlage liegt an der Playa Esmeralda, etwa vier Kilometer südwestlich von Guardalavaca. Die insgesamt 460 Zimmer (darunter mehrere Suiten) sind weitläufig über die gesamte Anlage verteilt und verfügen über ein privates Bad, Klimaanlage, Satelliten-TV, Minibar und Balkon mit Meer- oder Gartenblick. Den Gästen stehen zwei Buffet-Restaurants sowie ein italienisches, ein mexikanisches und natürlich ein traditionell kubanisches Restaurant am Strand zur Auswahl. Desweiteren gibt es mehrere Bars, eine Diskothek sowie zwei Swimmingpools mit Sonnenschirmen und Handtuchservice. Gegen Gebühr werden Reitausflüge, Wassersportmöglichkeiten, Tauchkurse und vieles mehr in der Nähe des Hotels angeboten.

Unsere Hotelkategorien

Kategorie Standard
Unsere Standard Hotels sind je nach Ort und Gegebenheit einfache Mittelklassehotels, sehr gute Hostals oder rustikale Lodges mit einfacher Ausstattung. Ideal für Reisende mit einfachen Ansprüchen an Komfort und Service.

Kategorie Komfort
Unsere Komfort Hotels sind je nach Ort und Begebenheit gehobene Mittelklassehotels, Boutique Hotels, gute 4-Sterne-Hotels oder komfortable Lodges mit besonderem Flair. Ideal für Reisende mit gehobenen Ansprüchen an Komfort und Service.

Kategorie Superior
Unsere Superior Hotels sind ja nach Ort und Gegebenheit sehr gute 4-Sterne-Hotels, exklusive 5-Sterne-Hotels oder außergewöhnliche Lodges mit gehobener Ausstattung. Luxushotels nach internationalem Standard gibt es jedoch meist nur in den Großstädten und Touristenzentren. Ideal für Reisende, die Wert auf ein besonderes Ambiente und einen exklusiven Service legen und das Außergewöhnliche suchen.

Besonderheit auf den Galapagosinseln
Bitte berücksichtigen Sie bei Ihrer Wahl der Hotelkategorie, dass der Hotelstandard auf den Galapagosinseln aufgrund der örtlichen Gegebenheiten niedriger ist als auf dem Festland.

Tipps zur Wahl der Hotelkategorie

Die Auswahl der für Sie passenden Hotelkategorie ist stark abhängig von Ihren persönlichen Vorlieben und Erfahrungen.

Bitte behalten Sie jedoch im Hinterkopf, dass es in vielen lateinamerikanischen Ländern kein offizielles Hotelzertifizierungssystem gibt und bspw. ein Hotel mit 4 Sternen nicht immer dem europäischen Standard entspricht.

TEL 02 21/35 55 77-0
FAX 02 21/35 55 77-20
EMAIL info@papayatours.de

Nachhaltigkeit bei der Hotelauswahl

Bei unserer allgemeinen Hotelauswahl - unabhängig vom Standard - versuchen wir internationale Hotelketten zu vermeiden und suchen kleinere gemütliche Unterkünfte mit Flair, Landesnähe und verantwortlichem Umgang mit Mensch und Natur.

Besonderen Wert legen wir dabei auf Sauberkeit, einen freundlichen Service sowie eine günstige Lage.

In der Regel besitzen alle Zimmer auch ein privates Bad; in seltenen Ausnahmen steht bei sehr einfachen Unterkünften nur ein Gemeinschaftsbad zur Verfügung, worauf wir in der Hotelbeschreibung aber eindeutig hinweisen.

Allgemeine Infos zu den Unterkünften

In der folgenden Übersicht sind alle Hotels dieser Reise in chronologischer Reihenfolge aufgeführt, so dass Sie sich einen Eindruck von den Unterkünften und den verschiedenen Hotelkategorien verschaffen können.

Bitte beachten Sie, dass es sich hierbei um die voraussichtlichen Hotels handelt. Sollte ein Hotel nicht verfügbar sein, bieten wir Ihnen selbstverständlich eine vergleichbare Unterkunft an.