TEL 02 21/35 55 77-0
FAX 02 21/35 55 77-20
EMAIL info@papayatours.de

ARGENTINIEN | CHILE

Wildes Patagonien

HOTELS

Buenos Aires

Loi Flats Buenos Aires (Standard)

Das Hotel Loi Suites Esmeralda befindet sich direkt zentral, in unmittelbarar Nähe von Einkaufsstraßen, Museen und Kulturzentren der Stadt sowie zu einigen guten Restaurants. Die 109 geräumigen Zimmer sind mit großen Betten, einem Schreibtisch, Safe sowie einer kleinen Küchenzeile mit Kühlschrank ausgestattet. Außerdem haben alle Zimmer einen DSL-Internetanschluss und eine Klimaanlage.

El Chaltén

Hostería Altas Cumbres (Standard)

Das Gasthaus in El Chaltén liegt inmitten atemberaubender Landschaft, am Fuße der Berge und erwartet sowohl entspannungs- als auch abenteursuchende Gäste. Es verfügt über 12 Zimmer, welche gemütlich eingerichtet sind und jeweils mit eigenem Bad und Warmwasser sowie einer Heizung ausgestattet sind. Im Haus finden Sie außerdem einen großen Aufenthaltsraum, der mit seinem Kamin und der Bibliothek zum gemütlichen Beisammensitzen oder Schmökern einlädt.

El Calafate

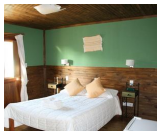

Hostería Hainen (Standard)

Durch seine Lage auf einer kleinen Anhöhe ca. 1 km vom Zentrum Calafates entfernt, bietet es seinen Gästen einen herrlichen Blick auf den Lago Argentino und die Kordilleren. Die 19 Zimmer sind sehr gemütlich und warm eingerichtet und jeweils mit eigenem Bad, Kabel-TV, Telefon und Heizung ausgestattet. Die hauseigene Bibliothek lädt zum gemütlichen Schmökern ein.

TEL 02 21/35 55 77-0
FAX 02 21/35 55 77-20
EMAIL info@papayatours.de

Puerto Natales

Francis Drake Hostal (Standard)

Das Hostal Francis Drake in Puerto Natales bietet gemütliche Einzel-, Doppel- und Mehrbettzimmer mit eigenem Bad, kostenlosem WLAN und Heizung. Genießen Sie das tägliche Frühstücksbuffet und entspannen Sie im gemütlichen Aufenthaltsraum mit Kamin. Die zentrale Lage ermöglicht einfachen Zugang zu Restaurants, Geschäften und dem Hafen. Das freundliche Personal hilft Ihnen gerne bei der Planung von Touren und Ausflügen, z.B. zum Torres del Paine Nationalpark. Gepäckaufbewahrung und eine Gemeinschaftsküche stehen ebenfalls zur Verfügung. Perfekter Ausgangspunkt für Ihre Patagonien-Abenteuer.

If Patagonia (Standard)

Das If Patagonia liegt zentral im Herzen Puerto Natales, nur einen Block vom Plaza de Armas und 2 Blöcke von der Costanera entfernt. Das Hotel verfügt über 13 Standardzimmer und 2 Komfortzimmer. Alle Zimmer sind mit Werken lokaler Künstler dekoriert und verfügen über zentrale Heizung, Telefon und ein privates Badezimmer mit Fön. Die Ausstattung des Hotels besticht durch ein minimalistisches Design, der Kombination von verschiedenen natürlichen Materialien und der Verwendung von recycelten Materialen. Entspannen Sie nach einer langen Wanderung im Torres del Paine Nationalpark im hoteleigenen Spabereich mit einem beheizten Außenpool sowie einer Sauna oder genießen Sie im angeschlossenen Restaurant regionale Köstlichkeiten und leckeren chilenischen Wein.

Torres del Paine

TEL 02 21/35 55 77-0
FAX 02 21/35 55 77-20
EMAIL info@papayatours.de

Hostería Tercera Barranca (Standard)

Wenn Sie den Torres del Paine Nationalpark erkunden möchten, ist die Tercera Barranca Lodge den idealen Ausgangspunkt dafür. Die Lodge fungiert immernoch als Schaffarm und bietet mit Ihrem weitläufigem Grundstück viel Platz um auch die Tierwelt der Umgebung zu beobachten. Die insgesamt 7 Zimmer der Tercera Barranca Lodge sind allesamt gemütlich und komfortabel eingerichtet. Neben einem privaten Zimmer, verfügen sie auch über einen wunderschönen Blick auf die weite Steppe Patagoniens, oder das atemberaubende Bergmassiv. Genießen Sie neben lecker zubereiteten, lokalen Speisen aus dem hoteleigenen Garten die Natur bei einem Lagerfreuer, oder lassen Sie den Abend im Außen-Whirlpool ausklingen.

Refugio Torre Central (Standard)

Das Refugio Torre befindet sich inmitten des Nationalparks Torres del Paine. Es ist der perfekte Ausgangspunkt für Wanderungen in die Umgebung. Die Berghütte bietet Platz für 70 Personen, die auf mehrere 6- und 8-Bett-Zimmer mit Etagenbetten verteilt sind. Die Gemeinschaftsbäder verfügen über Duschen mit Warmwasser. Das Refugio verfügt außerdem über einen gemütlichen Aufenthaltsraum, einen Speisesaal, eine Bar und einen kleinen Laden.

Rio Serrano

Hotel del Paine (Standard)

Das Hotel Del Paine ist ein Berghotel und liegt nur drei Kilometer entfernt von dem bekannte Torres del Paine Nationalpark im sogenannten Río Serrano Sektor in der Nähe des gleichnamigen Eingangs. Dieses Hotel setzt auf Nachhaltigkeit und lokale Produkte. Die 44 Zimmer des Hotels sind im Landhausstil eingerichtet und verfügen alle jeweils über ein privates Bad, Warmwasser und eine Heizung. Die meisten Zimmer haben außerdem einen wunderschönen Blick auf die Bergkette Paine. Außerdem besitzt das Hotel noch eine Wäscherei, einen Whirlpool und einen Shuttleservice. Auch für Ihr leibliches Wohl ist gesorgt und Sie können verschiedene regionale Gerichte im hoteleigenen Restaurant kosten.

TEL 02 21/35 55 77-0
FAX 02 21/35 55 77-20
EMAIL info@papayatours.de

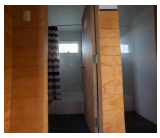

Domos Sector Frances

In den Schlafsälen Frances können jeweils bis zu 8 Personen untergebracht werden. Für jeden der Schlafsäle steht ein eigenes Badezimmer zur Verfügung. Die Zimmer enthalten Stockbetten und für jeden Gast wird ein Schlafsack bereit gestellt.

Punta Arenas

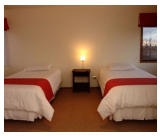
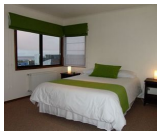

Hotel Patagonia B&B (Standard)

Am Ende der Welt bereitet Ihnen das kleine familiengeführte Hotel Patagonia B&B einen warmen Empfang. Durch die zentrale Lage, nur 3 Blocks entfernt von der Plaza de Armas, können Sie Punta Arenas gut auf eigene Faust entdecken. Alle Zimmer verfügen über ein privates Badezimmer, Heizung, Kabelfernsehen und WLAN.

Ushuaia

Hotel Campanilla

Das Hotel Campanilla in Ushuaia ist ein gemütliches und einladendes Hotel in einer ruhigen Gegend, nur wenige Minuten vom Stadtzentrum entfernt. Es bietet komfortable Zimmer mit modernen Annehmlichkeiten wie kostenlosem WLAN und Flachbildfernsehern. Einige Zimmer bieten atemberaubende Ausblicke auf die umliegenden Berge und den Beagle-Kanal. Das Frühstück umfasst frische, lokale Produkte. Das Hotel Campanilla ist ideal für Reisende, die Komfort und Ruhe in der faszinierenden Landschaft von Ushuaia suchen.

TEL 02 21/35 55 77-0
FAX 02 21/35 55 77-20
EMAIL info@papayatours.de

Hotel Costa Ushuaia

Das Hotel Costa Ushuaia überzeugt mit seiner fantastischen und ruhigen Lage, etwas außerhalb der Stadt, mit Panoramablick auf den Beagle-Kanal. Vom Hotel aus können Sie außerdem das imposante Gebirge Patagoniens bestaunen. Die komfortablen Zimmer bieten Ihnen neben gemütlichen Betten ein eigenes Bad, kostenfreies W-LAN und Kabel-TV sowie eine Minibar. Das Hotel verfügt über ein Spielzimmer mit einer Tischtennisplatte. Sowohl im Sommer als auch im Winter bietet das nahe gelegene Gebirge Ausflugsmöglichkeiten aller Art.

Unsere Hotelkategorien

Kategorie Standard

Unsere Standard Hotels sind je nach Ort und Gegebenheit einfache Mittelklassehotels, sehr gute Hostals oder rustikale Lodges mit einfacher Ausstattung. Ideal für Reisende mit einfachen Ansprüchen an Komfort und Service.

Kategorie Komfort

Unsere Komfort Hotels sind je nach Ort und Begebenheit gehobene Mittelklassehotels, Boutique Hotels, gute 4-Sterne-Hotels oder komfortable Lodges mit besonderem Flair. Ideal für Reisende mit gehobenen Ansprüchen an Komfort und Service.

Kategorie Superior

Unsere Superior Hotels sind ja nach Ort und Gegebenheit sehr gute 4-Sterne-Hotels, exklusive 5-Sterne-Hotels oder außergewöhnliche Lodges mit gehobener Ausstattung. Luxushotels nach internationalem Standard gibt es jedoch meist nur in den Großstädten und Touristenzentren. Ideal für Reisende, die Wert auf ein besonderes Ambiente und einen exklusiven Service legen und das Außergewöhnliche suchen.

Besonderheit auf den Galapagosinseln

Bitte berücksichtigen Sie bei Ihrer Wahl der Hotelkategorie, dass der Hotelstandard auf den Galapagosinseln aufgrund der örtlichen Gegebenheiten niedriger ist als auf dem Festland.

Tipps zur Wahl der Hotelkategorie

Die Auswahl der für Sie passenden Hotelkategorie ist stark abhängig von Ihren persönlichen Vorlieben und Erfahrungen.

Bitte behalten Sie jedoch im Hinterkopf, dass es in vielen lateinamerikanischen Ländern kein offizielles Hotelzertifizierungssystem gibt und bspw. ein Hotel mit 4 Sternen nicht immer dem europäischen Standard entspricht.

TEL 02 21/35 55 77-0
FAX 02 21/35 55 77-20
EMAIL info@papayatours.de

Nachhaltigkeit bei der Hotelauswahl

Bei unserer allgemeinen Hotelauswahl - unabhängig vom Standard - versuchen wir internationale Hotelketten zu vermeiden und suchen kleinere gemütliche Unterkünfte mit Flair, Landesnähe und verantwortlichem Umgang mit Mensch und Natur.

Besonderen Wert legen wir dabei auf Sauberkeit, einen freundlichen Service sowie eine günstige Lage.

In der Regel besitzen alle Zimmer auch ein privates Bad; in seltenen Ausnahmen steht bei sehr einfachen Unterkünften nur ein Gemeinschaftsbad zur Verfügung, worauf wir in der Hotelbeschreibung aber eindeutig hinweisen.

Allgemeine Infos zu den Unterkünften

In der folgenden Übersicht sind alle Hotels dieser Reise in chronologischer Reihenfolge aufgeführt, so dass Sie sich einen Eindruck von den Unterkünften und den verschiedenen Hotelkategorien verschaffen können.

Bitte beachten Sie, dass es sich hierbei um die voraussichtlichen Hotels handelt. Sollte ein Hotel nicht verfügbar sein, bieten wir Ihnen selbstverständlich eine vergleichbare Unterkunft an.