TEL 02 21/35 55 77-0
FAX 02 21/35 55 77-20
EMAIL info@papayatours.de

ARGENTINIEN | BRASILIEN

Anden, Gletscher & Stranderholung

HOTELS

Buenos Aires

Loi Flats Buenos Aires (Standard)

Das Hotel Loi Suites Esmeralda befindet sich direkt zentral, in unmittelbarar Nähe von Einkaufsstraßen, Museen und Kulturzentren der Stadt sowie zu einigen guten Restaurants. Die 109 geräumigen Zimmer sind mit großen Betten, einem Schreibtisch, Safe sowie einer kleinen Küchenzeile mit Kühlschrank ausgestattet. Außerdem haben alle Zimmer einen DSL-Internetanschluss und eine Klimaanlage.

El Chaltén

Hostería Altas Cumbres (Standard)

Das Gasthaus in El Chaltén liegt inmitten atemberaubender Landschaft, am Fuße der Berge und erwartet sowohl entspannungs- als auch abenteursuchende Gäste. Es verfügt über 12 Zimmer, welche gemütlich eingerichtet sind und jeweils mit eigenem Bad und Warmwasser sowie einer Heizung ausgestattet sind. Im Haus finden Sie außerdem einen großen Aufenthaltsraum, der mit seinem Kamin und der Bibliothek zum gemütlichen Beisammensitzen oder Schmökern einlädt.

Hostería Kau Si Aike (Standard)

In einem charmanten Haus mit Blick auf den Berg Fitz Roy bietet das Kau si Aike Zimmer in El Chaltén. Die Zimmer im Kau si Aike sind mit Fliesenböden und Wänden in Olivtönen ausgestattet und verfügen über Ankleidezimmer und Schreibtische.

El Calafate

TEL 02 21/35 55 77-0
FAX 02 21/35 55 77-20
EMAIL info@papayatours.de

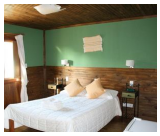

Hostería Hainen (Standard)

Durch seine Lage auf einer kleinen Anhöhe ca. 1 km vom Zentrum Calafates entfernt, bietet es seinen Gästen einen herrlichen Blick auf den Lago Argentino und die Kordilleren. Die 19 Zimmer sind sehr gemütlich und warm eingerichtet und jeweils mit eigenem Bad, Kabel-TV, Telefon und Heizung ausgestattet. Die hauseigene Bibliothek lädt zum gemütlichen Schmökern ein.

Hostería Los Canelos (Standard)

Diese familiäre Hostería liegt nur zwei Blöcke von der Hauptstrasse in Calafate entfernt. Die Zimmer bieten Ihnen Annehmlichkeiten wie Telefon, Zimmerservice, Heizung und Kabelfernsehen. Das typisch für die Region eingerichtete Haus verfügt über eine Bar, Safe, Gepäckaufbewahrung, Restaurant und Weinbar.

Ushuaia

Alto Andino Hotel

Hosteria Mi Vida

Etwas außerhalb des Zentrums liegt die Hosteria Mi Vida direkt am Fluss Pipo. Von Ihren Zimmern haben Sie einen traumhaften Blick auf die umgebende Bergwelt. Alle Zimmer verfügen über ein privates Badezimmer, Heizung, Fernsehen und kostenfreies WLAN. Im hoteleigenen Restaurant können Sie Speisen der Region genießen und einem typischen patagonischen Grill, dem „asador criollo“. Hier lassen sich die Abende bei leckerem Essen und einem schönen Glas argentinischen Rotwein gemütlich ausklingen.

Puerto Iguazú

TEL 02 21/35 55 77-0
FAX 02 21/35 55 77-20
EMAIL info@papayatours.de

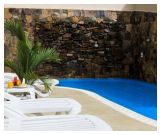
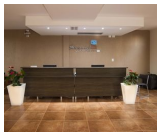

Hotel Arami (Standard)

Das in der Innenstadt von Puerto Iguazú gelegene Hotel befindet sich nur wenige Kilometer vom tropischen Garten Jardín de los Picaflores und vom Themenpark Selvaviva. Alle 30 Zimmer sind klimatisiert und verfügen neben einem kostenlosen Internetzugang auch über einen Fernseher, eine Minibar und einen Safe. Im Außenbereich der Hotelanlage können Sie in einem der zwei Hotelpools entspannen. Hotel Arami bezeichnet sich zudem als grünes Hotel, da es sich stark für die Nachhaltigkeit einsetzt. Es unterstützt beispielsweise zahlreiche Umweltprogramme zur Reduzierung des Energie- oder Wasserverbrauches und setzt sich intensiv für erneubare Energie ein.

Rio de Janeiro

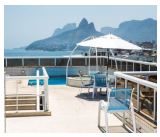

Hotel Atlantis Copacabana (Standard)

Das Hotel Atlantis Copacabana liegt in einer Seitenstraße, nur 5 Minuten Fussweg von Copacabana und Ipanema entfernt und ist in unmittelbarer Nähe von Restaurants und Geschäften. Es verfügt über 86 Zimmer mit Telefon, Klimaanlage, TV, Minibar und Safe. Außerdem bietet Ihnen das Hotel eine Bar, ein Restaurant, einen Internetraum und eine Panorama-Dachterrasse mit Pool.

Ilha Grande

Pousada Só Natureza (Standard)

Die Pousada Só Natureza liegt im Zentrum von Vila do Abraão. Die klimatisierten, hell und freundlich eingerichteten Zimmer verfügen über jeweils ein eigenes Bad/WC, TV, Minibar und Deckenventilator. WLAN steht Ihnen kostenfrei zur Verfügung. Alle Zimmer bieten eine wunderschöne Aussicht in den gepflegten Garten mit Außenpool. Dank der zentralen Lage erreichen Sie die Bars, Restaurants und Geschäfte zu Fuß in wenigen Minuten.

TEL 02 21/35 55 77-0
FAX 02 21/35 55 77-20
EMAIL info@papayatours.de

Unsere Hotelkategorien

Kategorie Standard
Unsere Standard Hotels sind je nach Ort und Gegebenheit einfache Mittelklassehotels, sehr gute Hostals oder rustikale Lodges mit einfacher Ausstattung. Ideal für Reisende mit einfachen Ansprüchen an Komfort und Service.

Kategorie Komfort
Unsere Komfort Hotels sind je nach Ort und Begebenheit gehobene Mittelklassehotels, Boutique Hotels, gute 4-Sterne-Hotels oder komfortable Lodges mit besonderem Flair. Ideal für Reisende mit gehobenen Ansprüchen an Komfort und Service.

Kategorie Superior
Unsere Superior Hotels sind ja nach Ort und Gegebenheit sehr gute 4-Sterne-Hotels, exklusive 5-Sterne-Hotels oder außergewöhnliche Lodges mit gehobener Ausstattung. Luxushotels nach internationalem Standard gibt es jedoch meist nur in den Großstädten und Touristenzentren. Ideal für Reisende, die Wert auf ein besonderes Ambiente und einen exklusiven Service legen und das Außergewöhnliche suchen.

Besonderheit auf den Galapagosinseln
Bitte berücksichtigen Sie bei Ihrer Wahl der Hotelkategorie, dass der Hotelstandard auf den Galapagosinseln aufgrund der örtlichen Gegebenheiten niedriger ist als auf dem Festland.

Tipps zur Wahl der Hotelkategorie

Die Auswahl der für Sie passenden Hotelkategorie ist stark abhängig von Ihren persönlichen Vorlieben und Erfahrungen.

Bitte behalten Sie jedoch im Hinterkopf, dass es in vielen lateinamerikanischen Ländern kein offizielles Hotelzertifizierungssystem gibt und bspw. ein Hotel mit 4 Sternen nicht immer dem europäischen Standard entspricht.

Nachhaltigkeit bei der Hotelauswahl

Bei unserer allgemeinen Hotelauswahl - unabhängig vom Standard - versuchen wir internationale Hotelketten zu vermeiden und suchen kleinere gemütliche Unterkünfte mit Flair, Landesnähe und verantwortlichem Umgang mit Mensch und Natur.

Besonderen Wert legen wir dabei auf Sauberkeit, einen freundlichen Service sowie eine günstige Lage.

In der Regel besitzen alle Zimmer auch ein privates Bad; in seltenen Ausnahmen steht bei sehr einfachen Unterkünften nur ein Gemeinschaftsbad zur Verfügung, worauf wir in der Hotelbeschreibung aber eindeutig hinweisen.

Allgemeine Infos zu den Unterkünften

In der folgenden Übersicht sind alle Hotels dieser Reise in chronologischer Reihenfolge aufgeführt, so dass Sie sich einen Eindruck von den Unterkünften und den verschiedenen Hotelkategorien verschaffen können.

Bitte beachten Sie, dass es sich hierbei um die voraussichtlichen Hotels handelt. Sollte ein Hotel nicht verfügbar sein, bieten wir Ihnen selbstverständlich eine vergleichbare Unterkunft an.